

Erdgeschoss
M 1 : 100

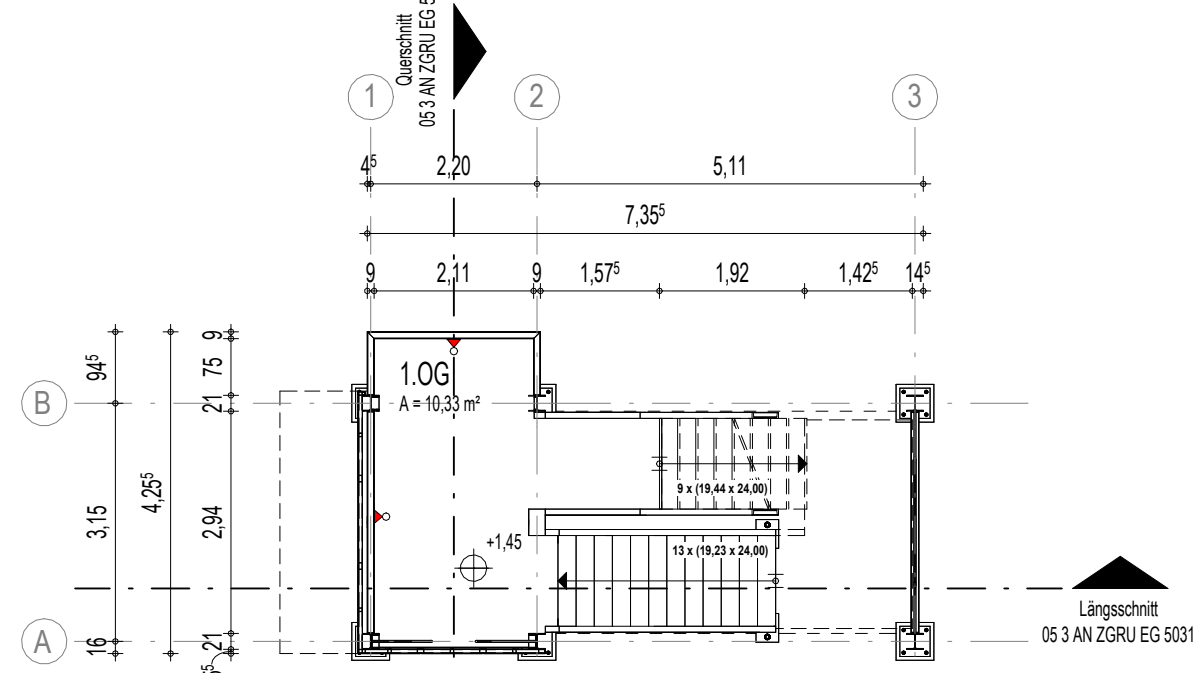

1.Obergeschoss
M 1 : 100

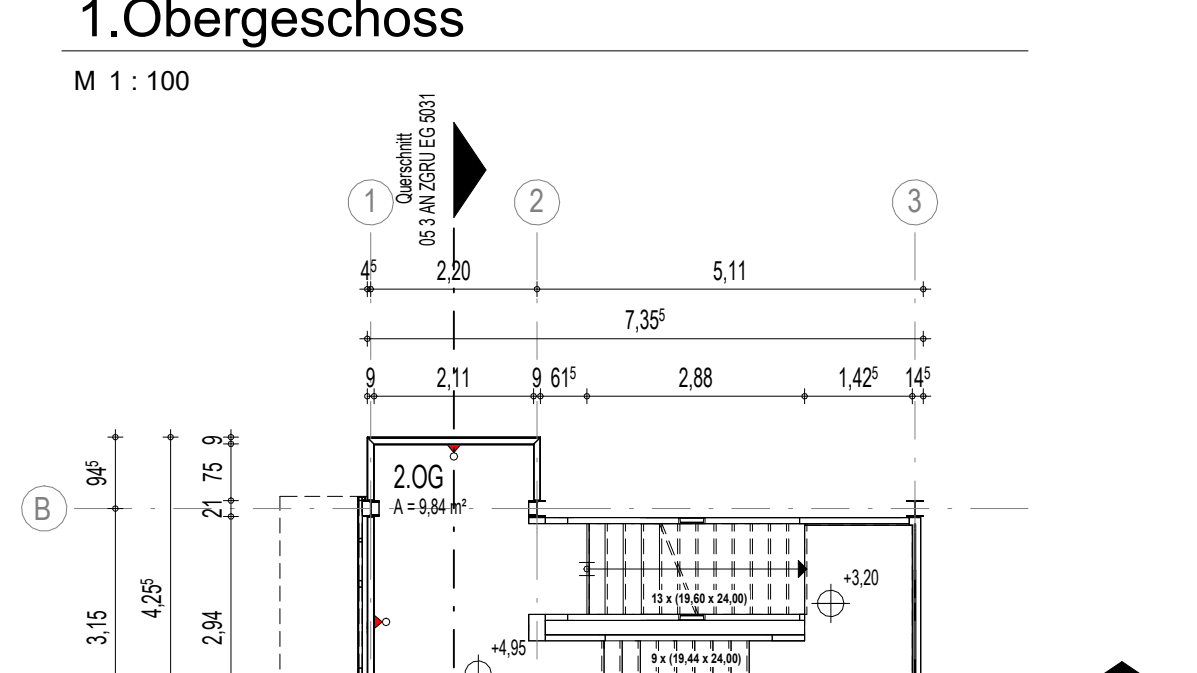

2.Obergeschoss
M 1 : 100

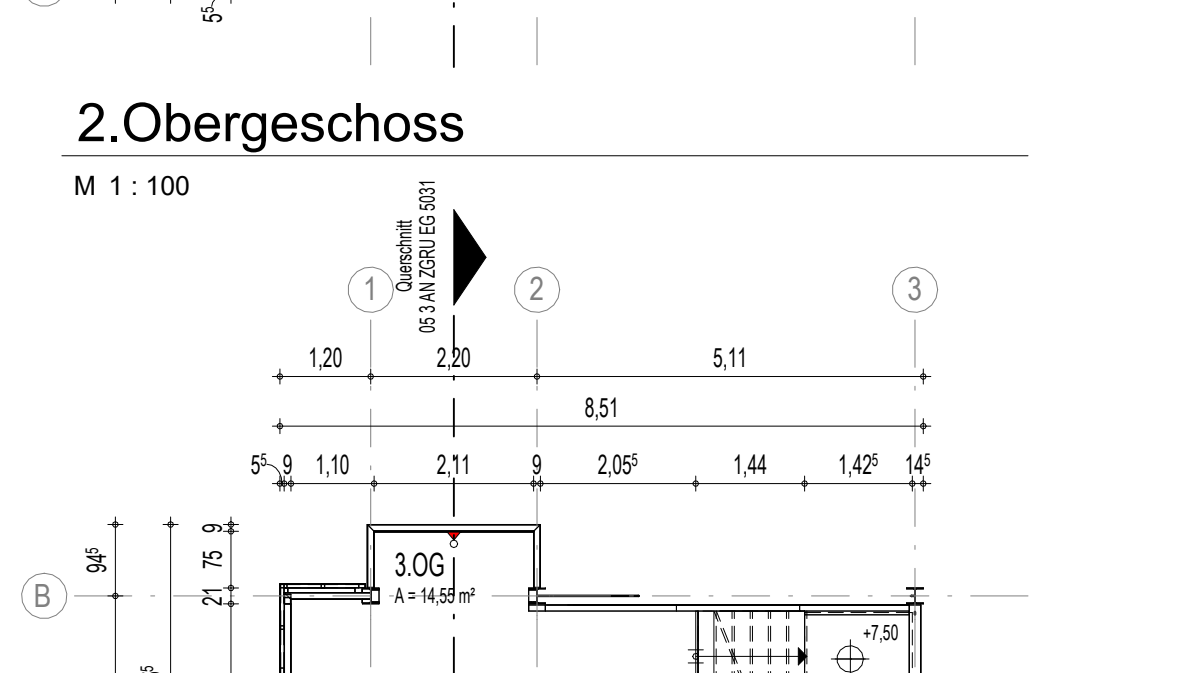

3.Obergeschoss
M 1 : 100

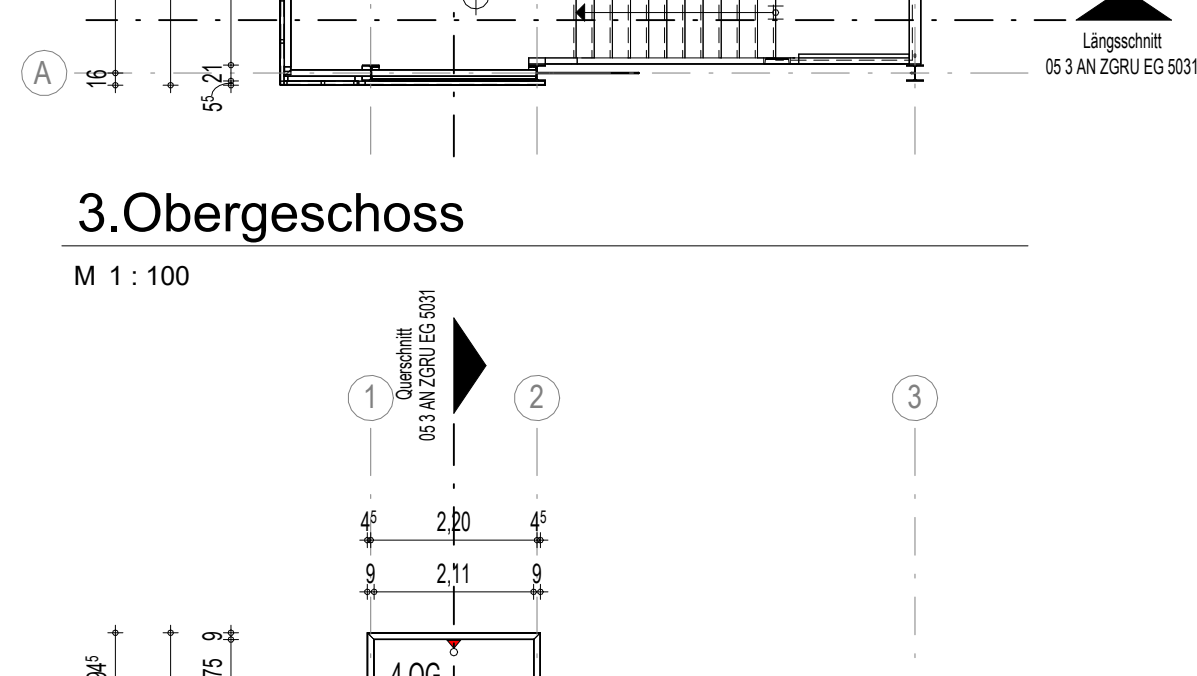

4.Obergeschoss
M 1 : 100

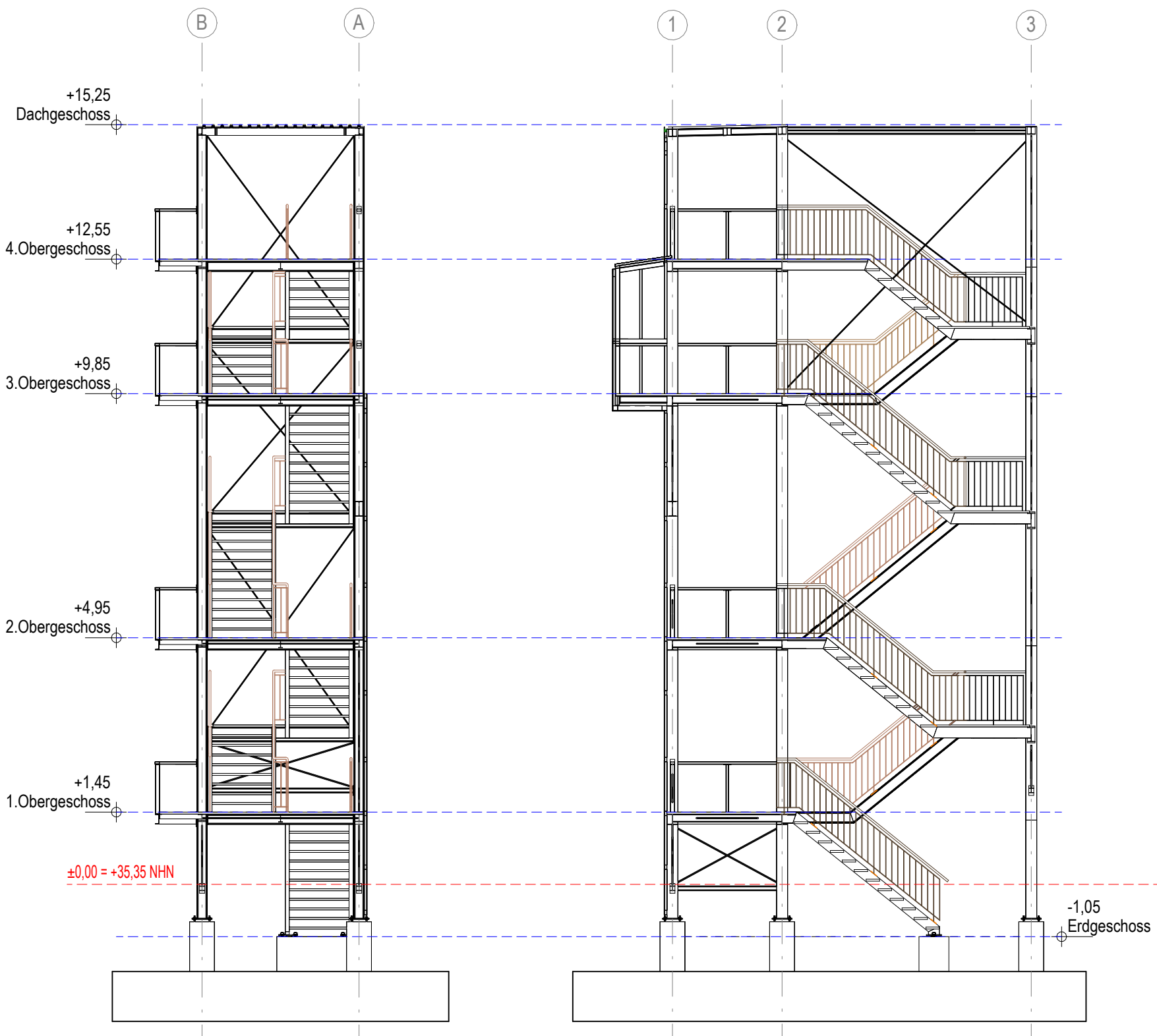

Querschnitt
M 1 : 100

Längsschnitt
M 1 : 100

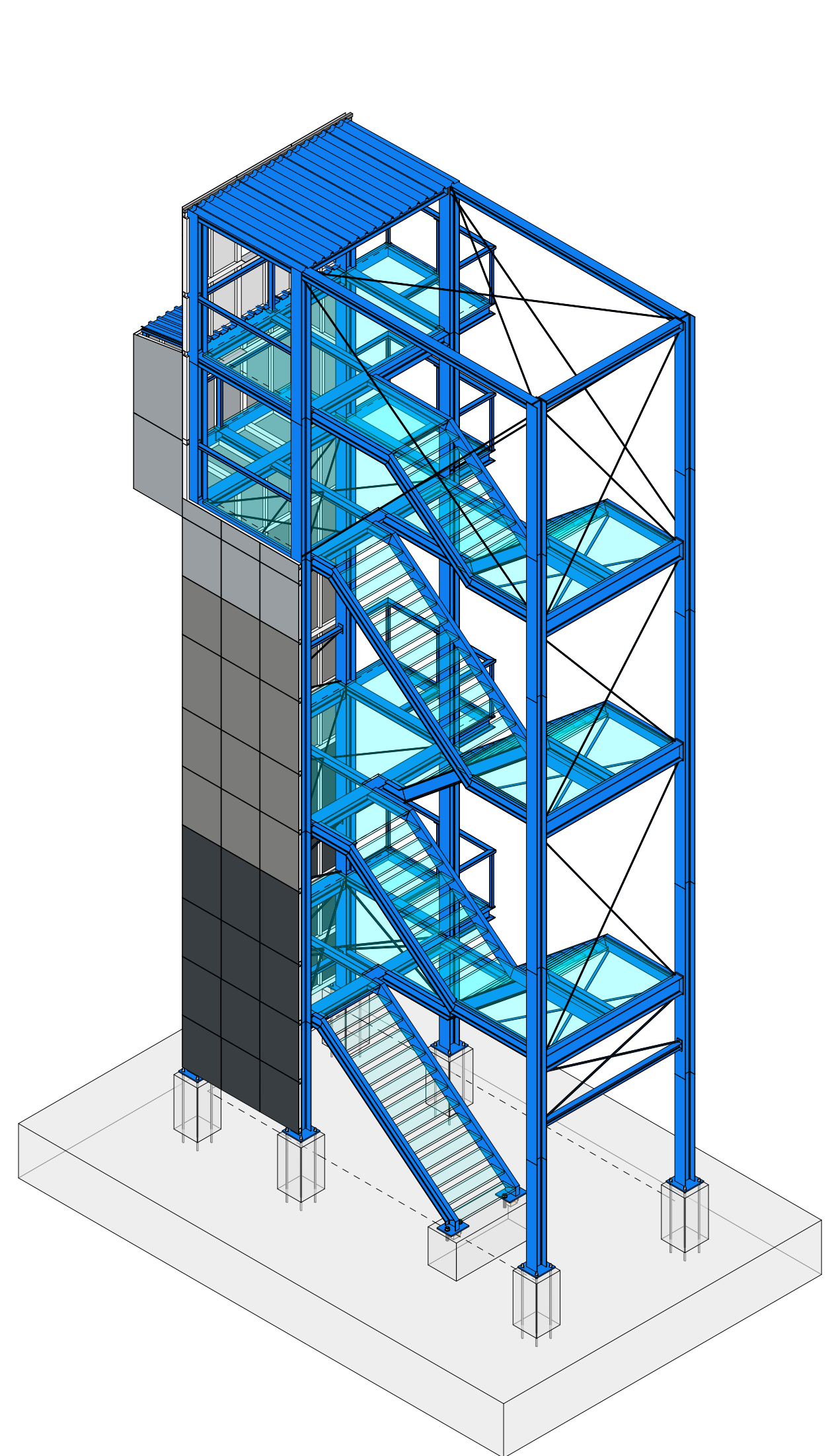

Perspektive - Nordwest

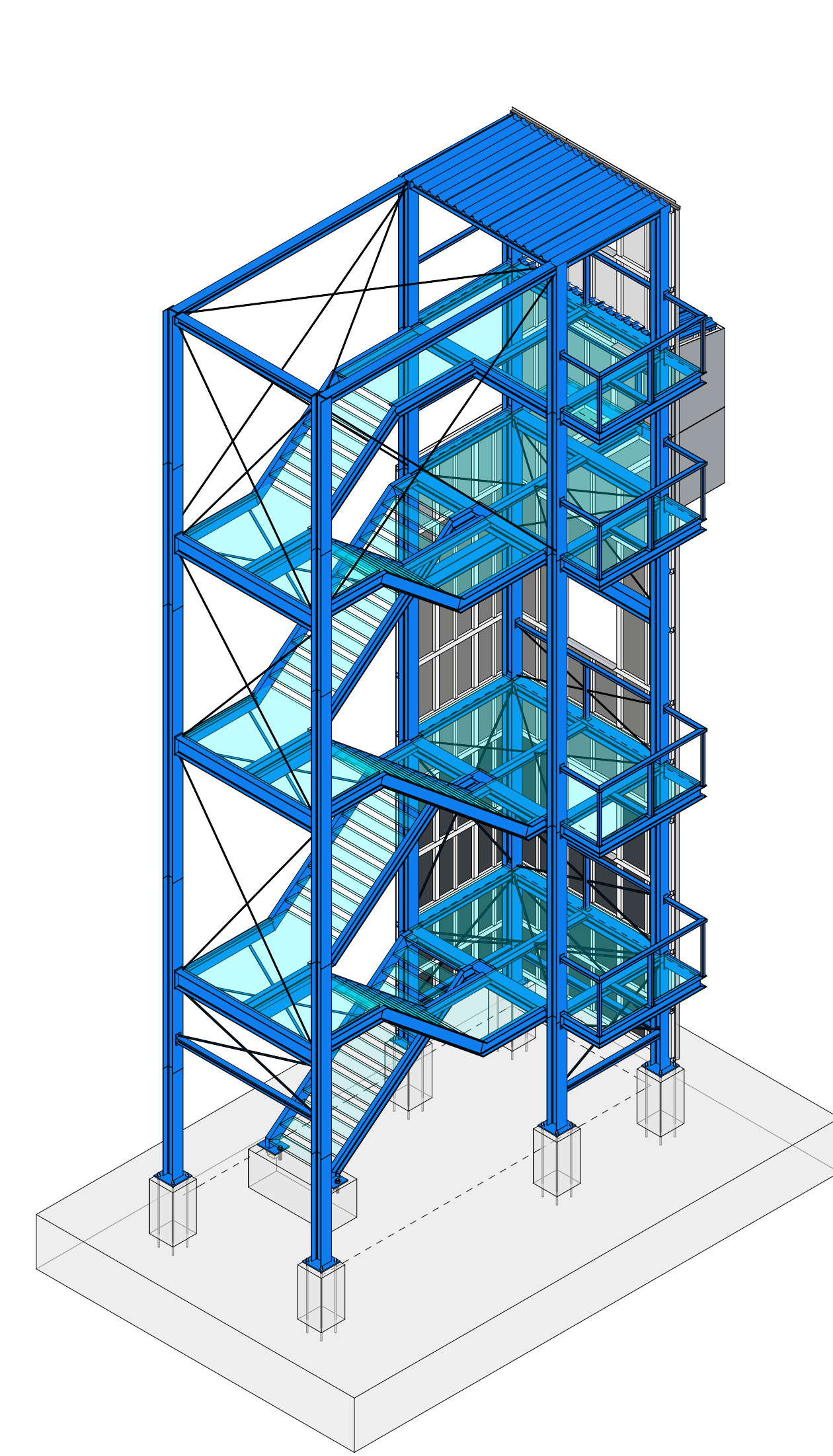

Perspektive - Südwest

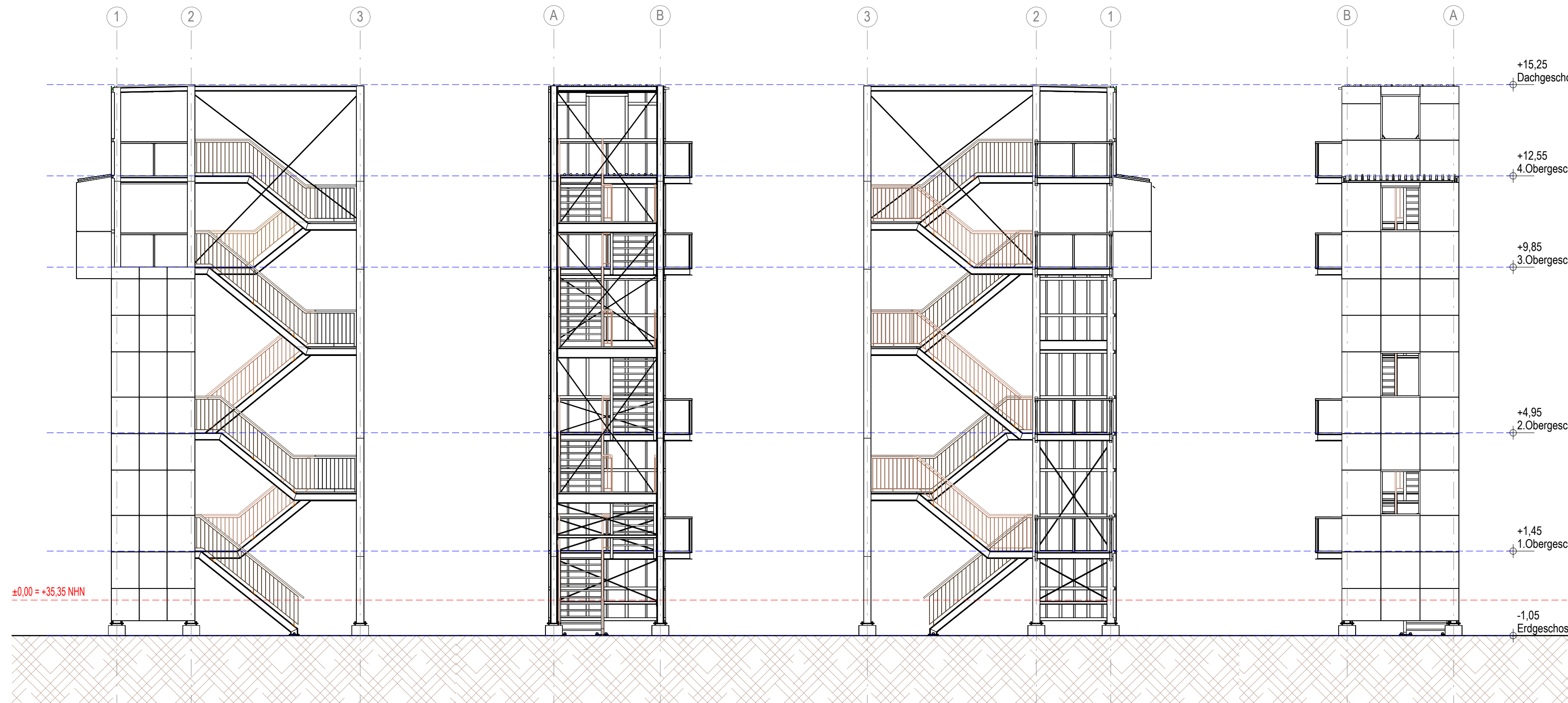

Ansicht - Nord
M 1 : 100

Ansicht - West
M 1 : 100

Ansicht - Süd
M 1 : 100

Ansicht - Ost
M 1 : 100

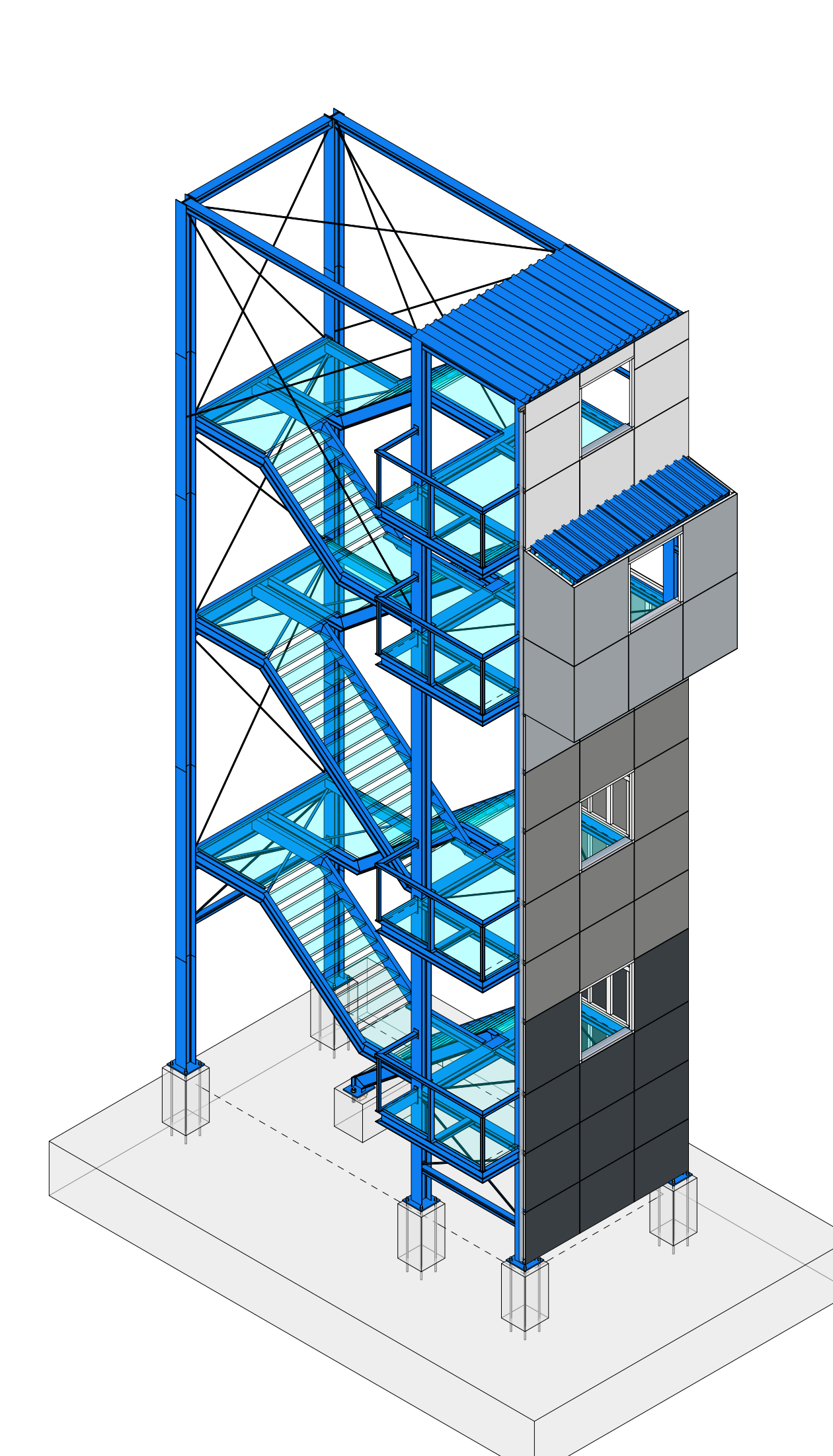

Perspektive - Südost

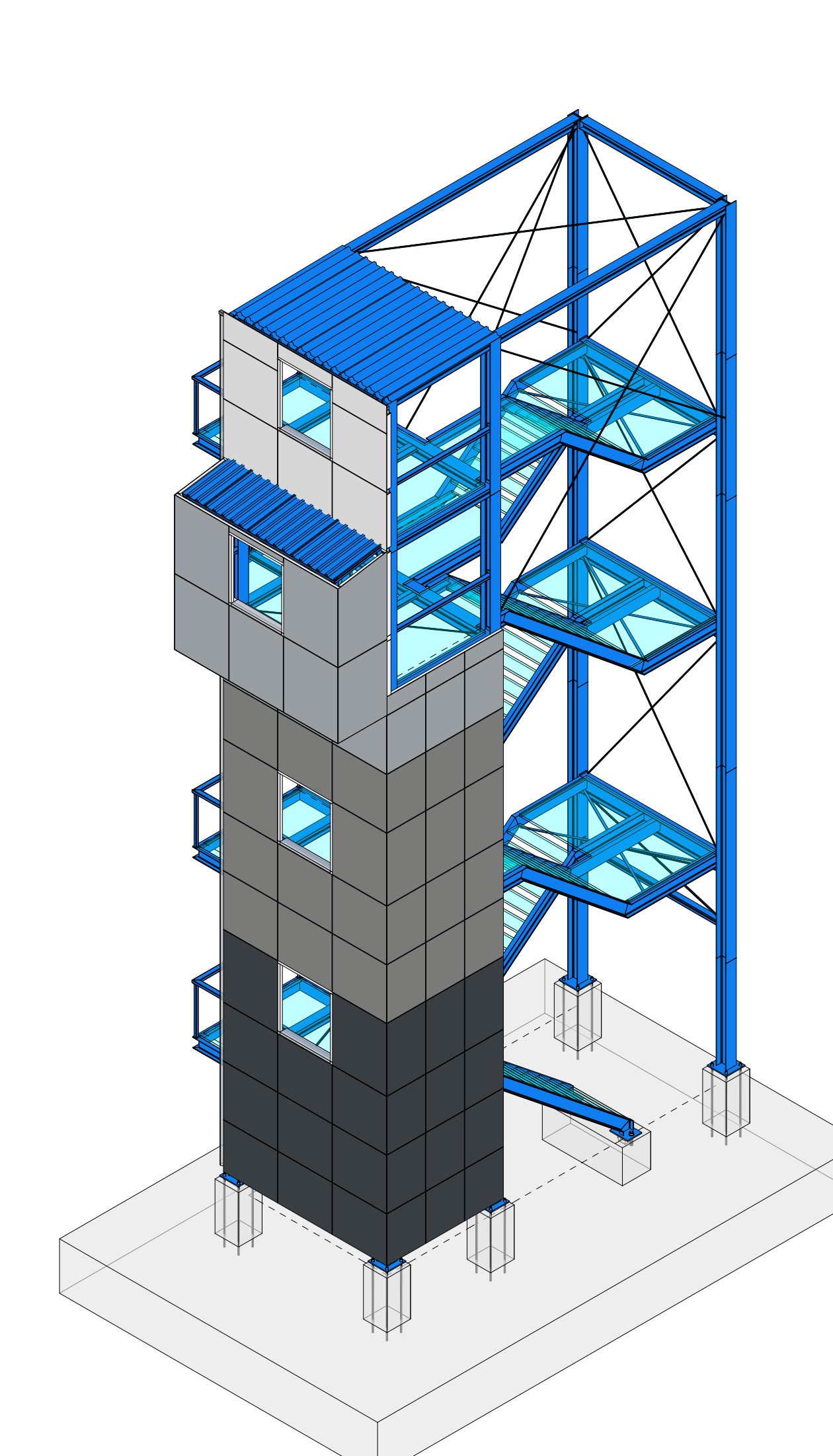

Perspektive - Nordost

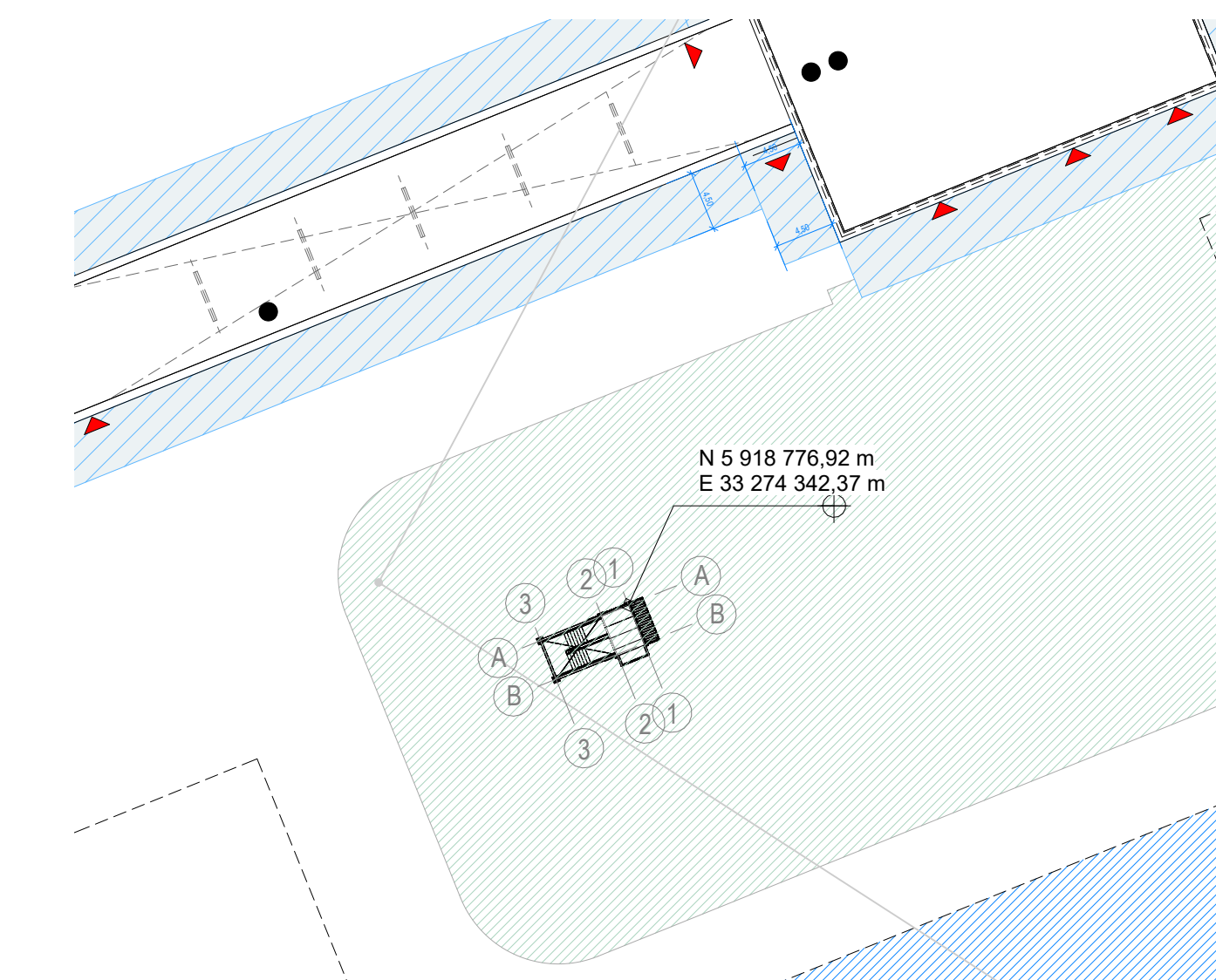

Übersicht / Plinkogramm

Index

Datum

Änderungsbeschreibung

gezeichnet

geprüft

Diese Zeichnung ist Eigentum der Architekten und darf ohne deren Zustimmung weder ganz noch teilweise kopiert, vervielfältigt, gewerlich genutzt oder Dritten überlassen werden.

Dieser Plan gilt nur in Verbindung mit den Plänen des Stablers, der Projektgenosse, der Fachfirmen und den dazu gehörigen Plänen der Architekten.

Die in den Plänen angegebenen technischen Anforderungen, Ausprägungen, Schächte, Kanäle und Räume wurden von den Projektgenossen geprüft und für richtig befunden.

Alle Maße sind vor Ausführung zu prüfen und an Ort und Stelle zu nehmen und zu kontrollieren. Maß- und Inhaltsdifferenzen in diesen Plänen sind vor der Ausführung mit den Architekten zu klären.

Die angegebenen Maße sind Rohmaße. Abgabe von Tür-, Fenster- und Stützelementen beziehen sich auf den Fertigbauzustand.

Übersicht / Plinkogramm

BT 1

BT 2

BT 3

BT 4

BT 5

Architekt

Feuerwehr FTZ Übungsturm - BT 5

Bestätigung Bauherr

Beauftragter

gezeichnet

Planungsdatum

Index

Status

2023-0236

05 3 AN ZGRU EG 5031

G